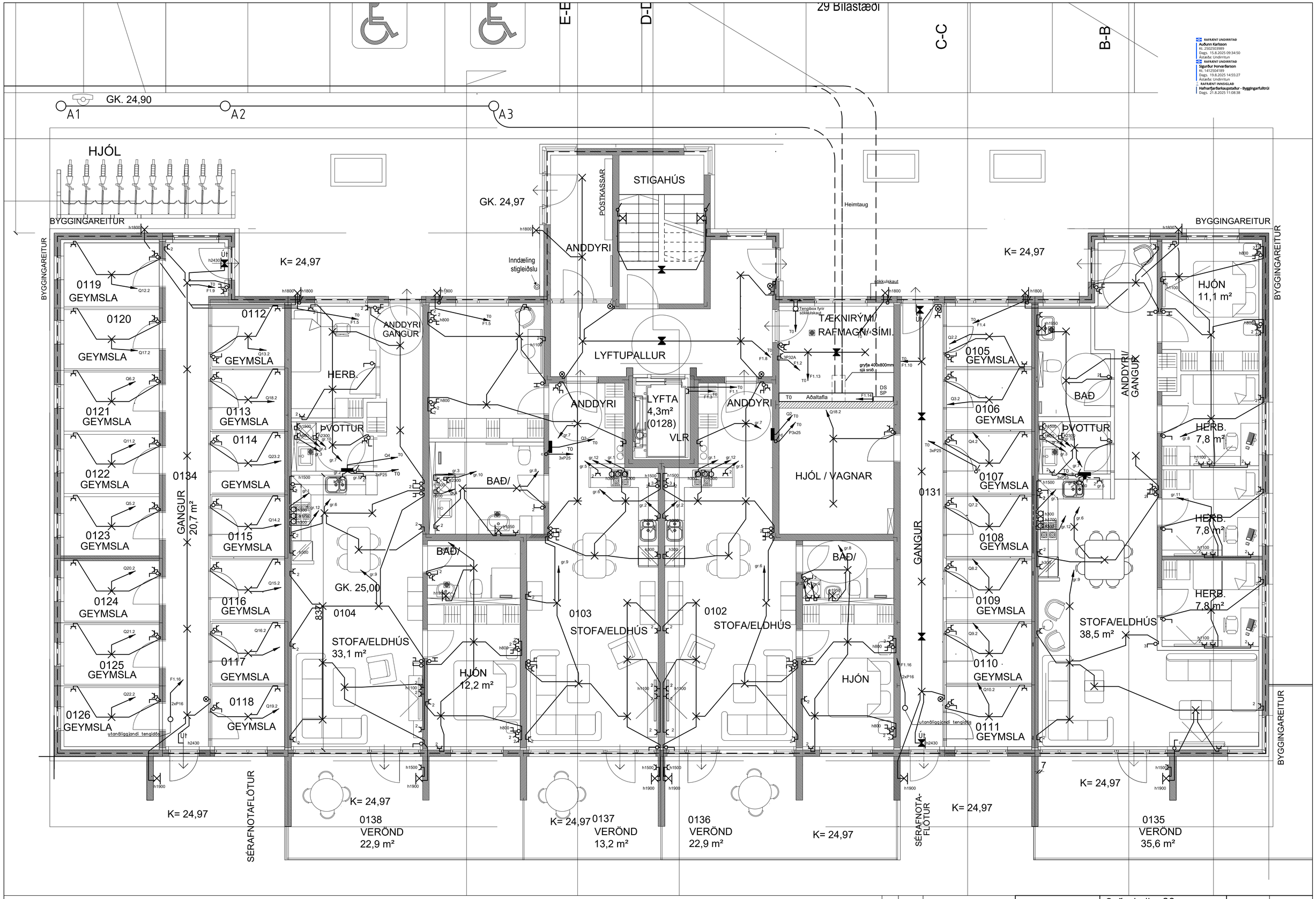

RAFRÉNT UNDIRRITAÐ
Auðunn Karlsson
Kt. 2502503989
Dags. 15.8.2025 09:34:50
Ástæða: Undirritun

RAFRÉNT UNDIRRITAÐ
Sigurður Þorvarðarson
Kt. 1412504189
Dags. 19.8.2025 14:55:27
Ástæða: Undirritun

RAFRÉNT INNSIGLAÐ
Hafnarfjarðarkaupstaður - Byggingarfulltrúi
Dags. 21.8.2025 11:08:38

Br.	Dags.	Breyting

TÆKNIÞJÓNUSTAN SF
Síðumúla 1-108 Reykjavík
gsm 898 0723
e-mail audunn@tth.is

250250-3989

Suðurhella 20
Grunnmynd 1.hæðar
Lágspennulagnir
Raflagnateikning

Hannað: AK	Dags.: 06.2025
Teikn.: AK	Yfirfarið.:
Kvarði.: 1:50	
Nr.: 250501	Blað.: Af.:

RAFRÆNT INNSIGLAÐ
Hafnarfjarðarkaupstaður - Byggingarfulltrúi
Dags. 21.8.2025 11:08:39

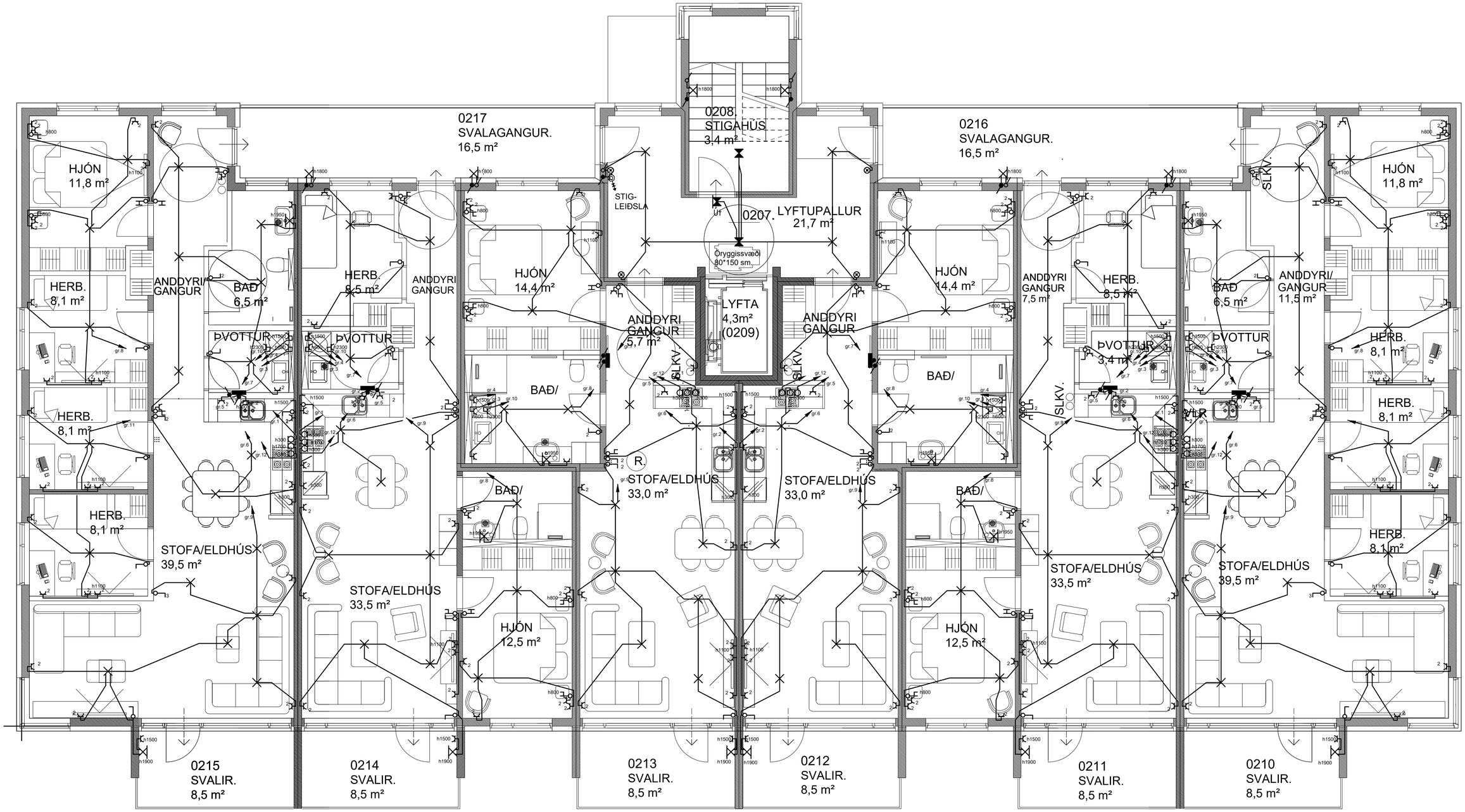

GRUNNMYND 2. HÆÐ. MKV. 1:100

Br.	Dags.	Breyting

TÆKNIÞJÓNUSTAN SF
Stöðumörk 1-108 Reykjavík
gsm. 898 0723
e-mail audunn@tth.is

250250-3989

Suðurhella 20
Grunnmynd 2.hæð
Lágspennulagnir
Raflagnateikning

Hannað: AK	Dags.: 06.2025
Teikn.: AK	Yfirfarið.:
Kvarði.: 1:50	
Nr.: 250502	Blað.: Af.:

RAFRÆNT ÍNNSIGLAÐ
Hafnarfjarðarkaupstaður - Byggingarfulltrúi
Dags. 21.8.2025 11:08:39

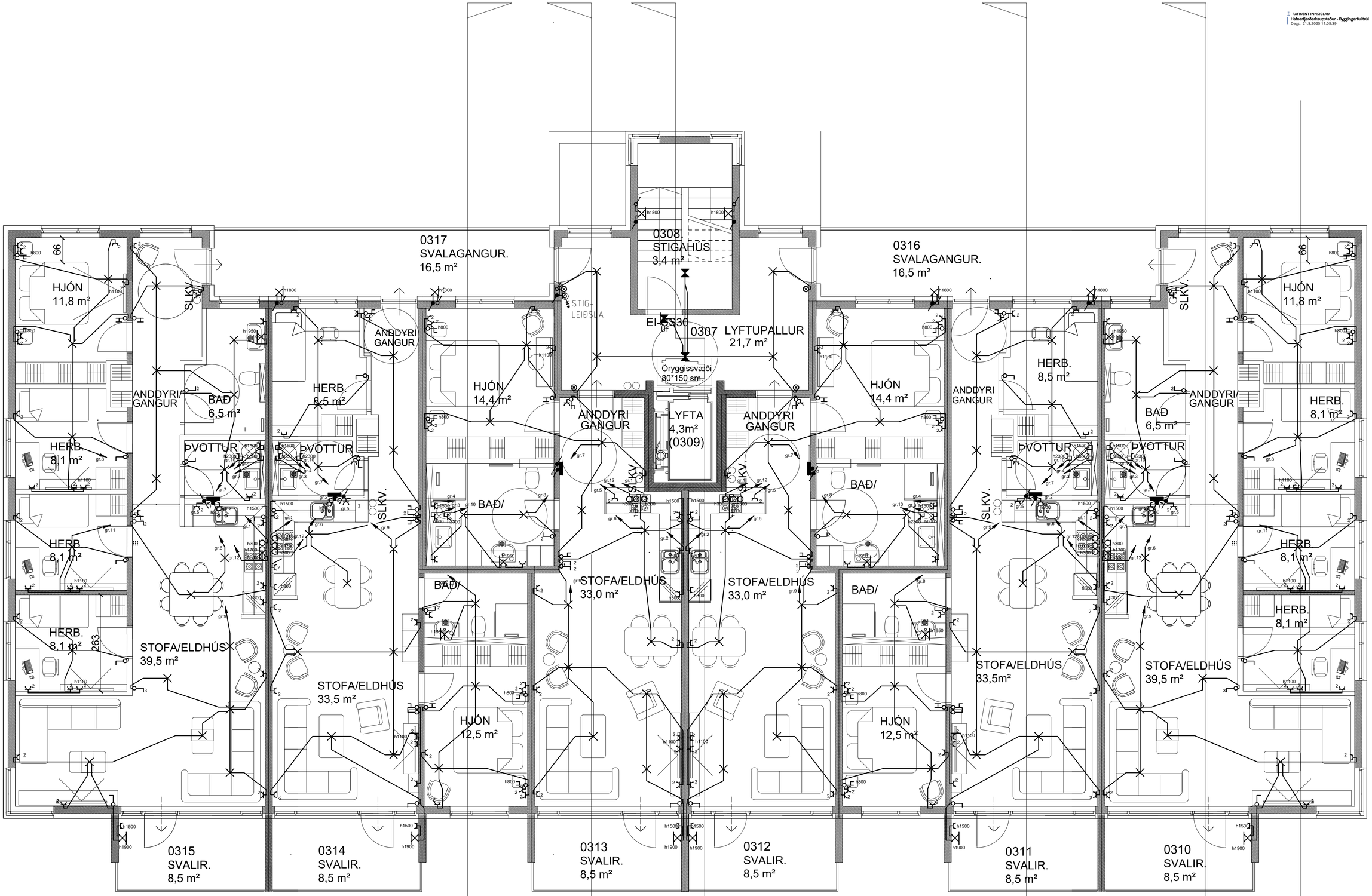

Br.	Dags.	Breyting

TÆKNIÞJÓNUSTAN SF
Síðumúla 1-108 Reykjavík
gsm. 898 0723
e-mail audunn@tth.is

250250-3989

Suðurhella 20

Grunnmynd 3.hæð
Lágspennulagnir
Raflagnateikning

Hannað: AK	Dags.: 06.2025
Teikn.: AK	Yfirfarið.:
Kvarði.: 1:50	
Nr.: 250503	Blað.: Af.:

RAFRÆNT ÍNNSIGLAÐ
Hafnarfjarðarkaupstaður - Byggingarfulltrúi
Dags. 21.8.2025 11:08:40

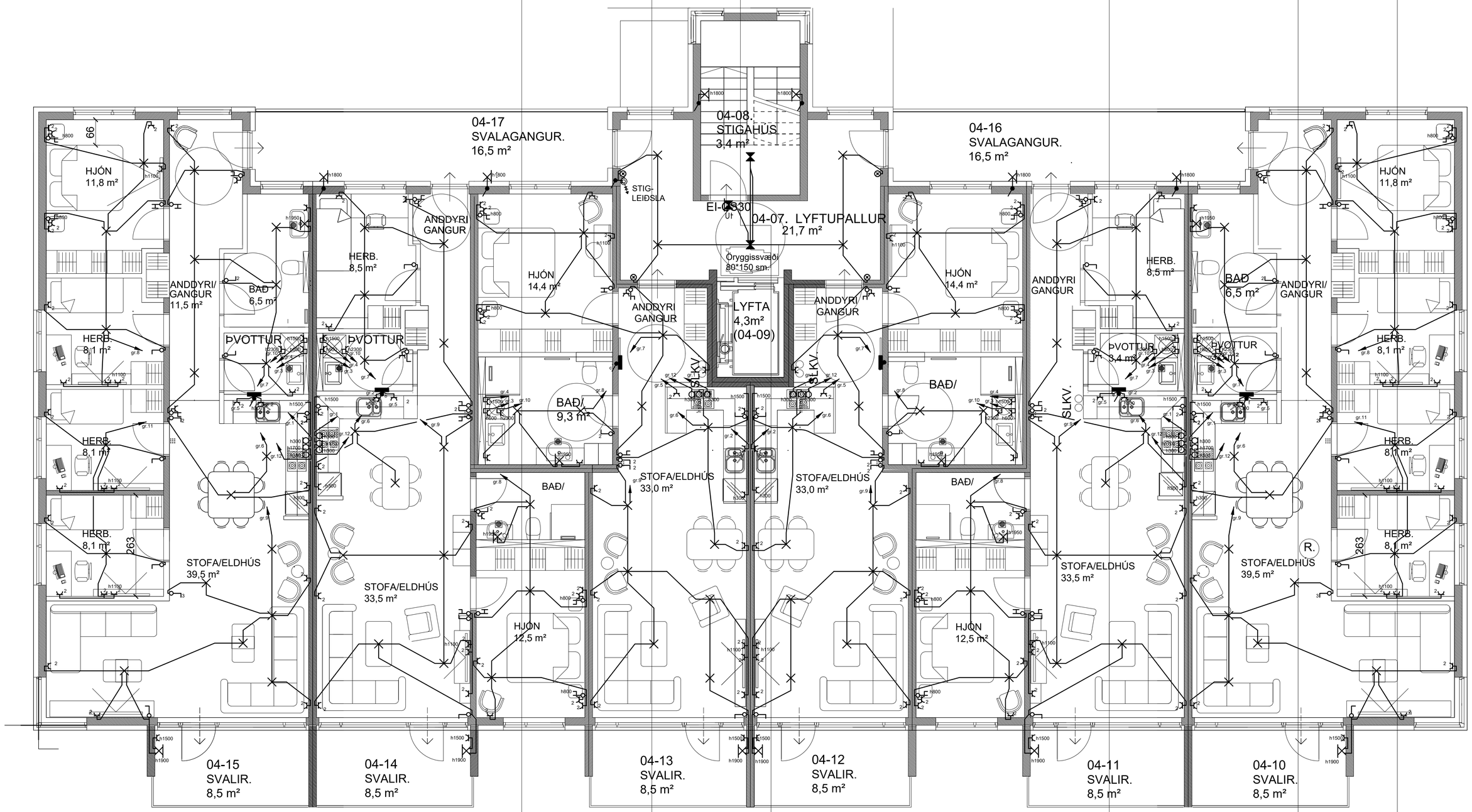

Br.	Dags.	Breyting

TÆKNIÞJÓNUSTAN SF
Síðumúla 1-108 Reykjavík
gsm 898 0723
e-mail audunn@tth.is

250250-3989

Suðurhella 20
Grunnmynd 4.hæð
Lágspennulagnir
Raflagnateikning

Hannað: AK	Dags.: 06.2025
Teikn.: AK	Yfirfarið.:
Kvarði.: 1:50	
Nr.: 250504	Blað.: Af.:

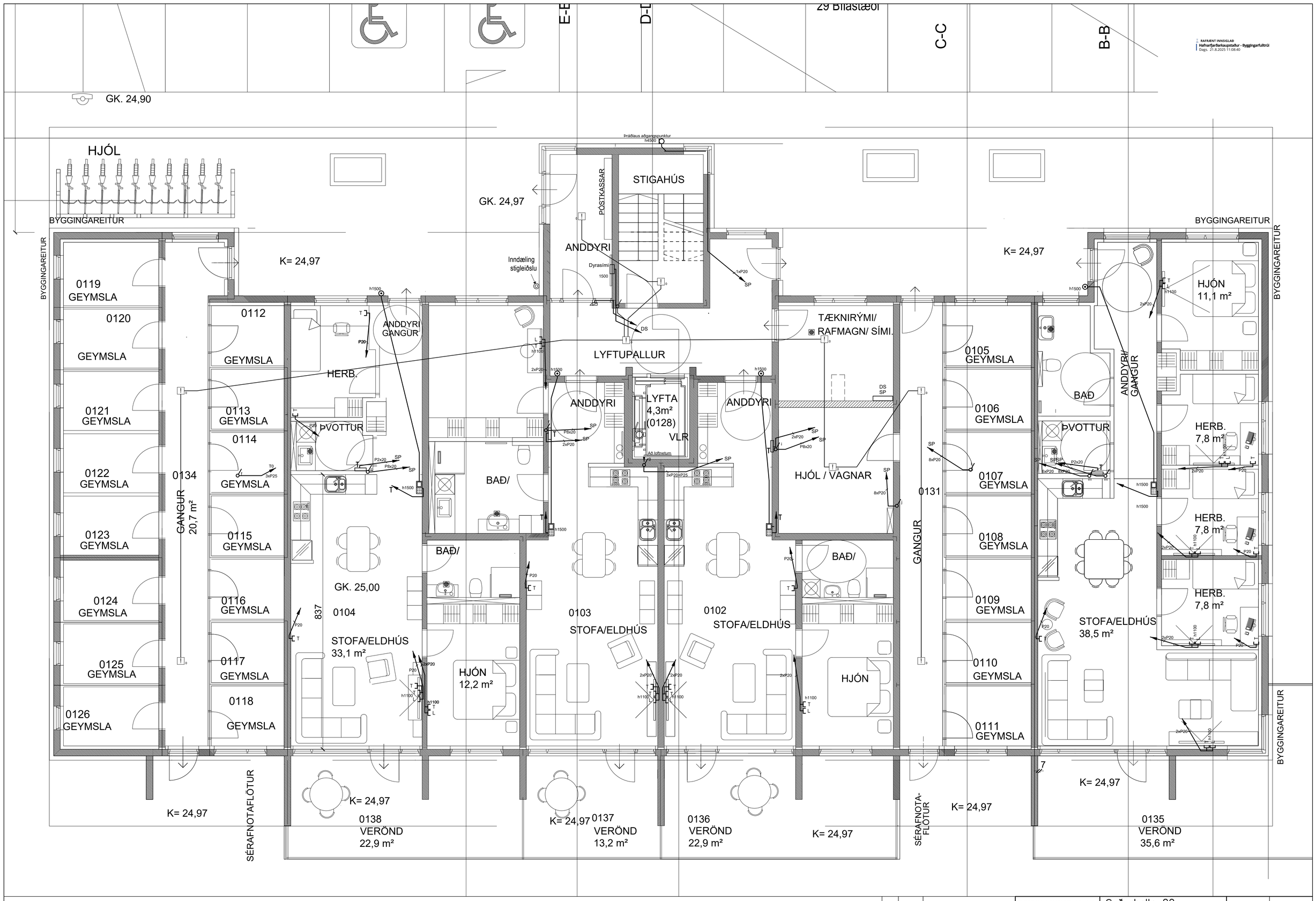

Br.	Dags.	Breyting

TÆKNIÞJÓNUSTAN SF
Stöðumála 1-108 Reykjavík
gsm 898 0723
e-mail audunn@tth.is
250250-3989

Suðurhella 20
Grunnmynd 1.hæðar
Smáspennulagnir
Raflagnateikning

Hannað: AK	Dags.: 06.2025
Teikn.: AK	Yfirfarið.:
Kvarði.: 1:50	
Nr.: 230505	Blað.: Af.:

RAFRÆNT INNSIGLAÐ
Hafnarfjarðarkaupstaður - Byggingarfulltrúi
Dags. 21.8.2025 11:08:40

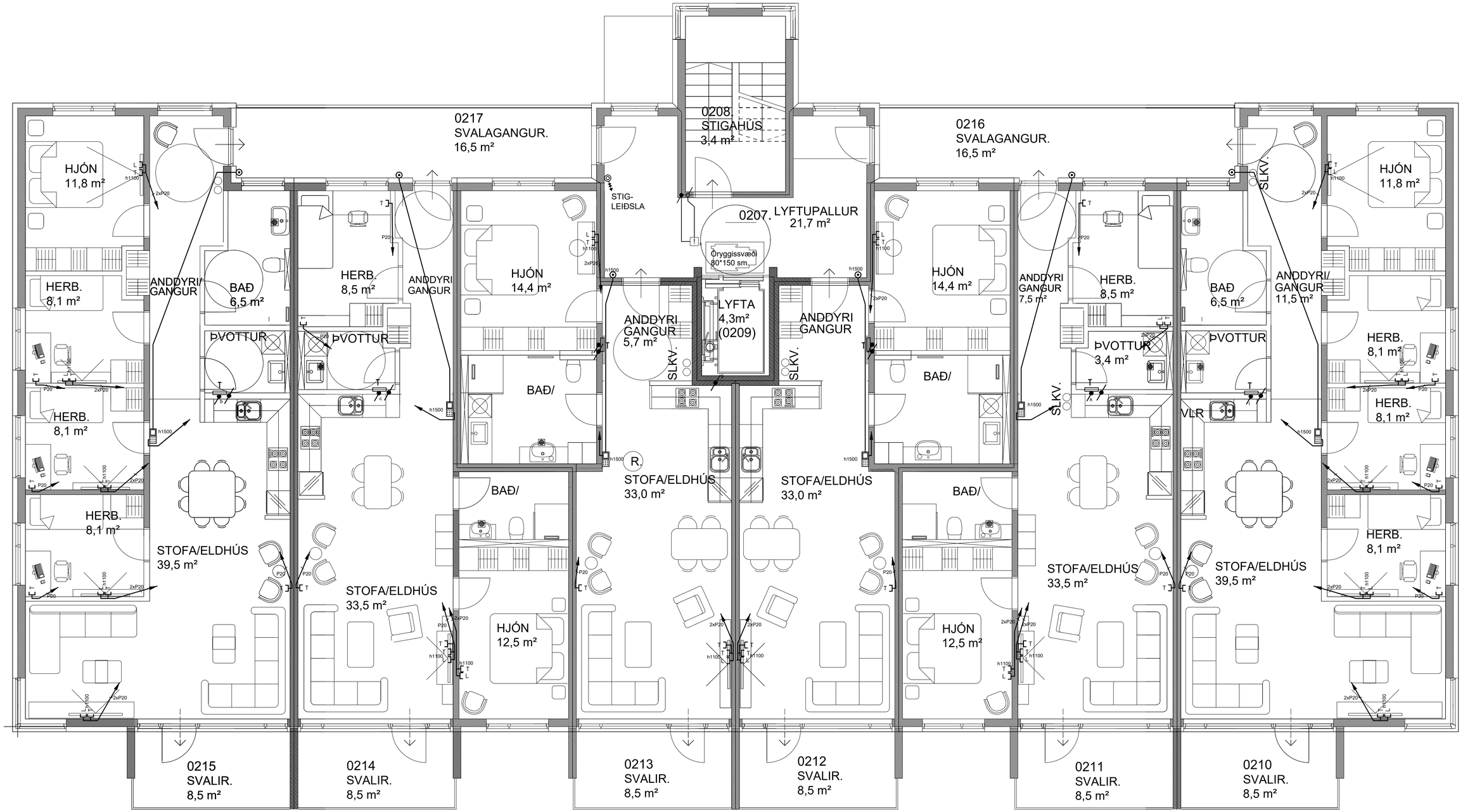

Br.	Dags.	Breyting

TÆKNIÞJÓNUSTAN SF
Síðumúla 1-108 Reykjavík
gsm 898 0723
e-mail audunn@tth.is

250250-3989

Suðurhella 20
Grunnmynd 2.hæð
Smáspennulagnir
Raflagnateikning

Hannað: AK	Dags.: 06.2025
Teikn.: AK	Yfirfarið.:
Kvarði.: 1:50	
Nr.: 250506	Blað.: Af.:

RAFRÆNT ÍNNSIGLAÐ
Hafnarfjarðarkaupstaður - Byggingarfulltrúi
Dags. 21.8.2025 11:08:41

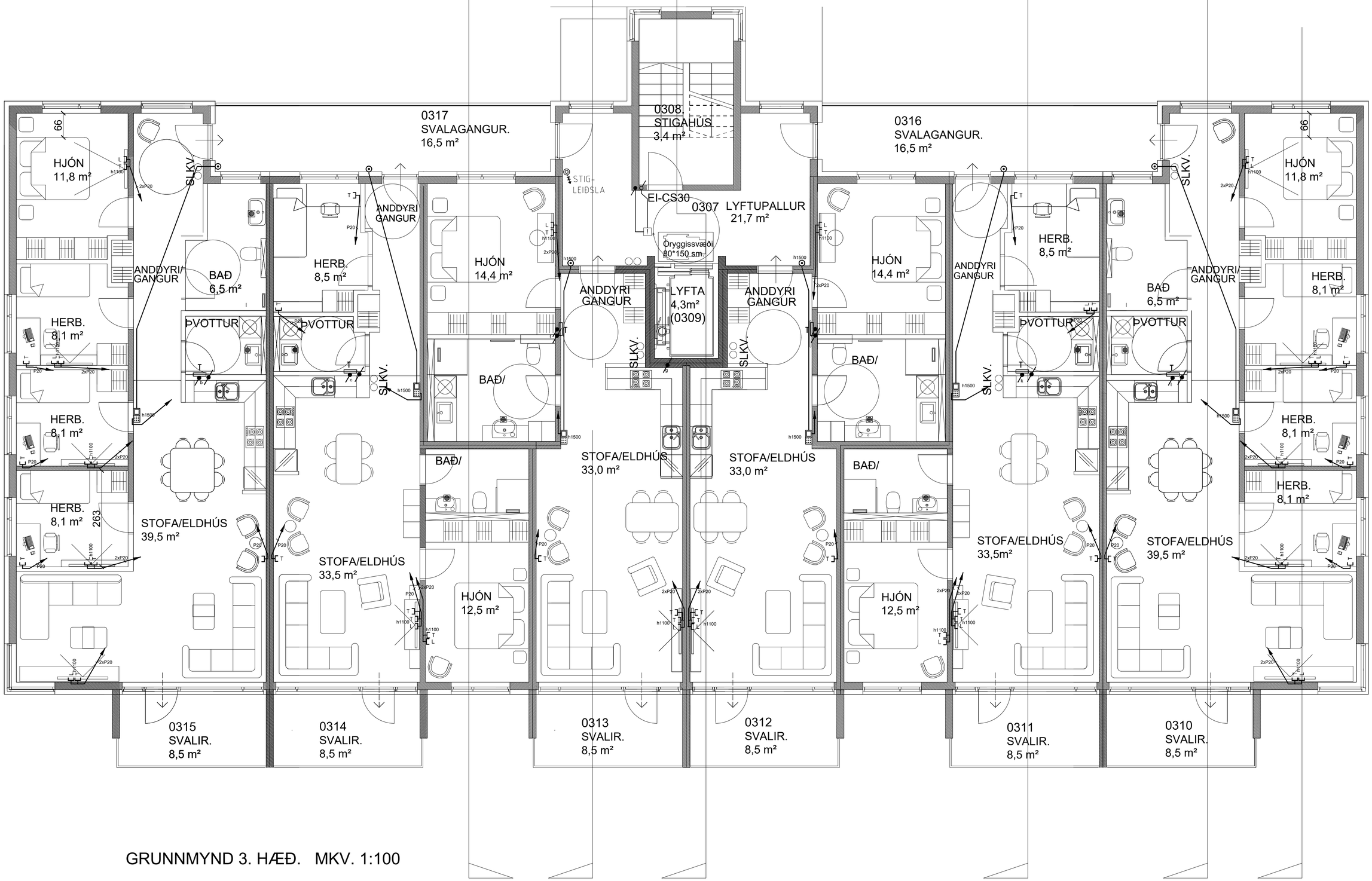

GRUNNMYND 3. HÆÐ. MKV. 1:100

Br.	Dags.	Breyting

TÆKNIÞJÓNUSTAN SF
Síðumúla 1-108 Reykjavík
gsm. 898 0723
e-mail audunn@tth.is

250250-3989

Suðurhella 20
Grunnmynd 3.hæð
Smáspennulagnir
Raflagnateikning

Hannað: AK	Dags.: 06.2025
Teikn.: AK	Yfirfarið.:
Kvarði.: 1:50	
Nr.: 250507	Blað.: Af.:

RAFRÆNT ÍNNSIGLAÐ
Hafnarfjarðarkaupstaður - Byggingarfulltrúi
Dags. 21.8.2025 11:08:41

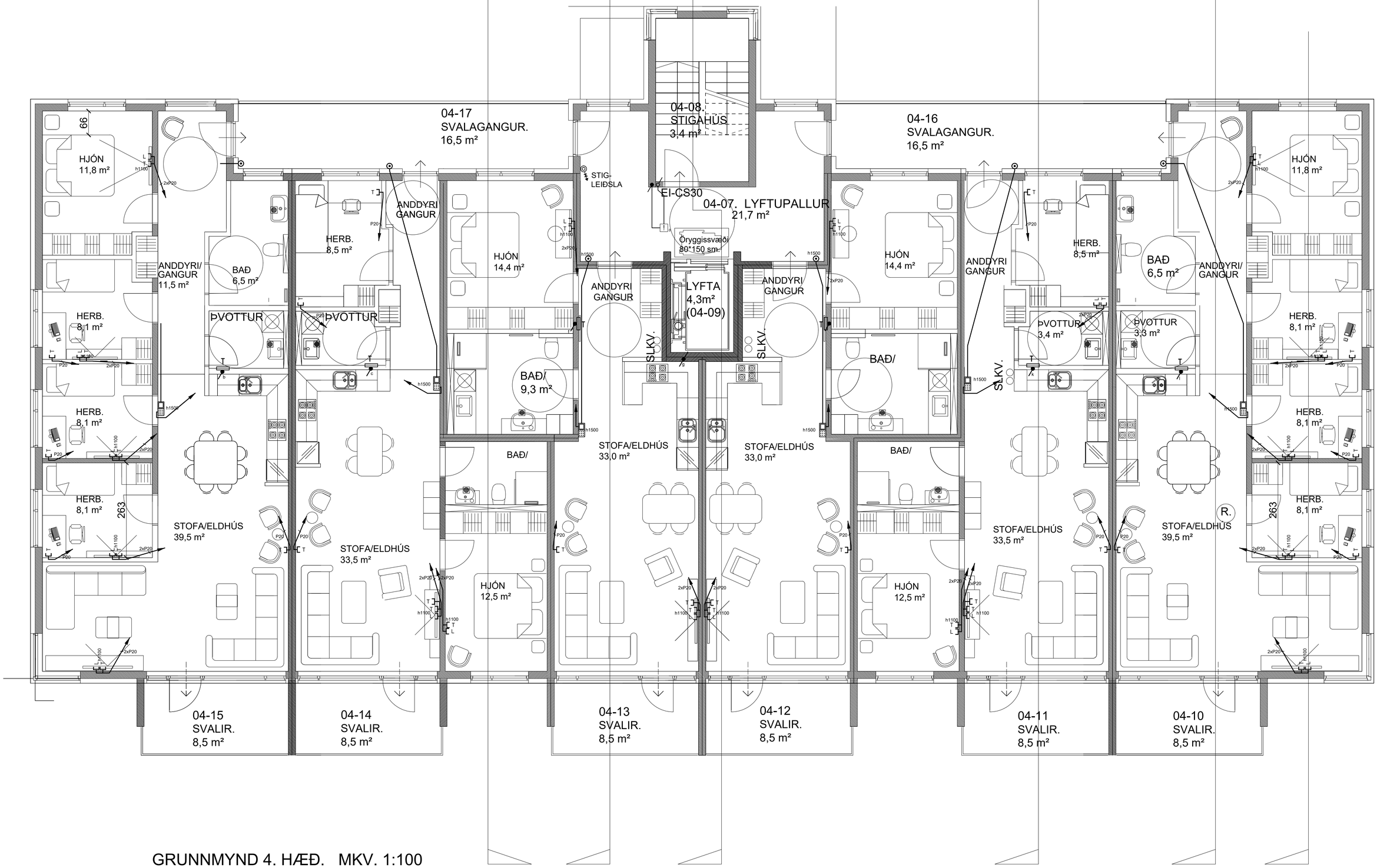

GRUNNMYND 4. HÆÐ. MKV. 1:100

Br.	Dags.	Breyting

TÆKNIÞJÓNUSTAN SF
Síðumúla 1-108 Reykjavík
gsm. 898 0723
e-mail audunn@tth.is

250250-3989

Suðurhella 20
Grunnmynd 4.hæð
Smáspennulagnir
Raflagnateikning

Hannað: AK	Dags.: 06.2025
Teikn.: AK	Yfirfarið.:
Kvarði.: 1:50	
Nr.: 250608	Blað.: Af.:

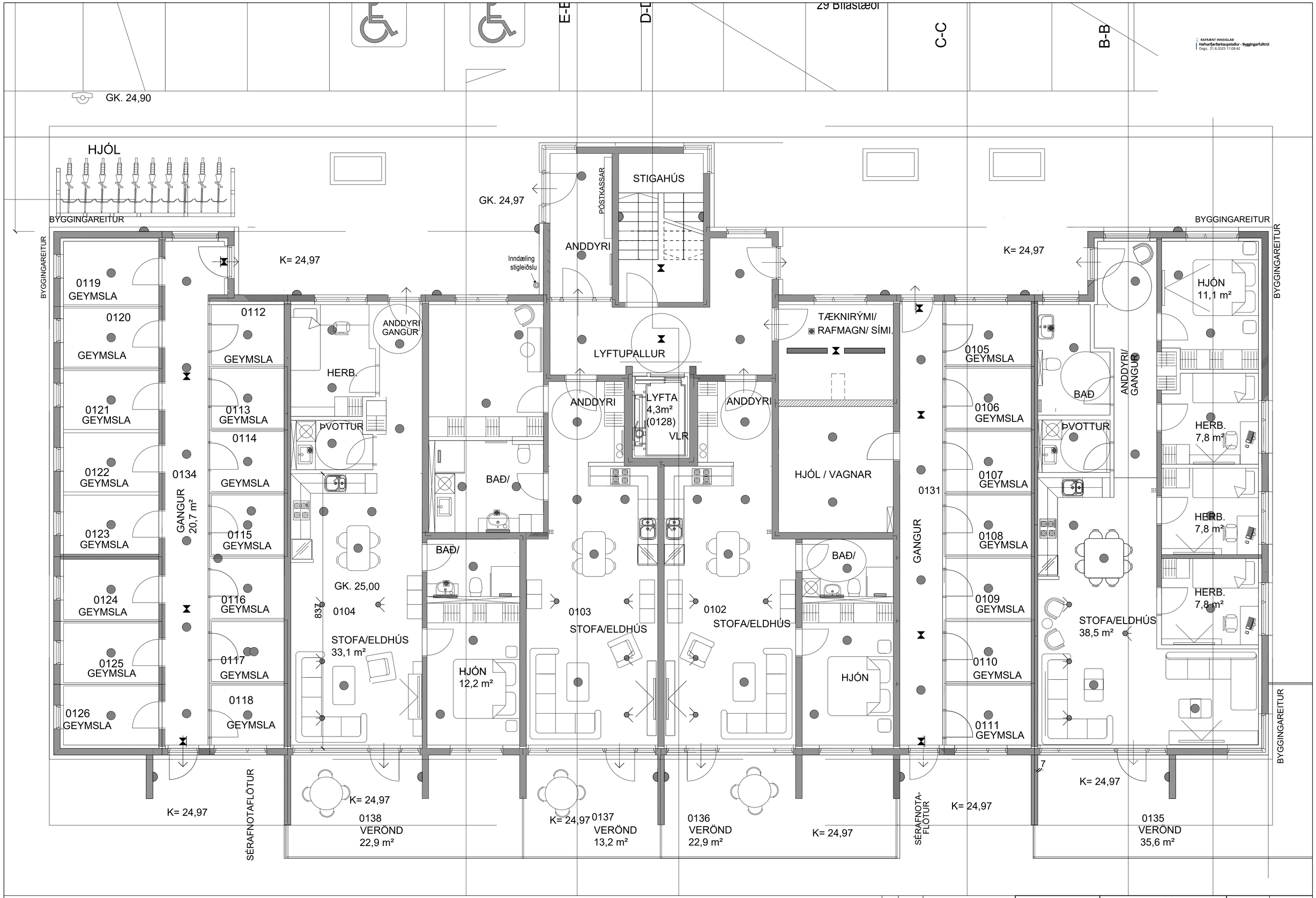

Br.	Dags.	Breyting

TÆKNIÞJÓNUSTAN SF
Síðumúla 1-108 Reykjavík
gsm 898 0723
e-mail audunn@tth.is

250250-3989

Suðurhella 20
Grunnmynd 1.hæðar
Lampaplan
Raflagnateikning

Hannað: AK	Dags.: 06.2025
Teikn.: AK	Yfirfarið.:
Kvarði.: 1:50	
Nr.: 250509	Blað.: Af.:

RAFRÆNT INNSIGLAÐ
Hafnarfjarðarkaupstaður - Byggingarfulltrúi
Dags. 21.8.2025 11:08:42

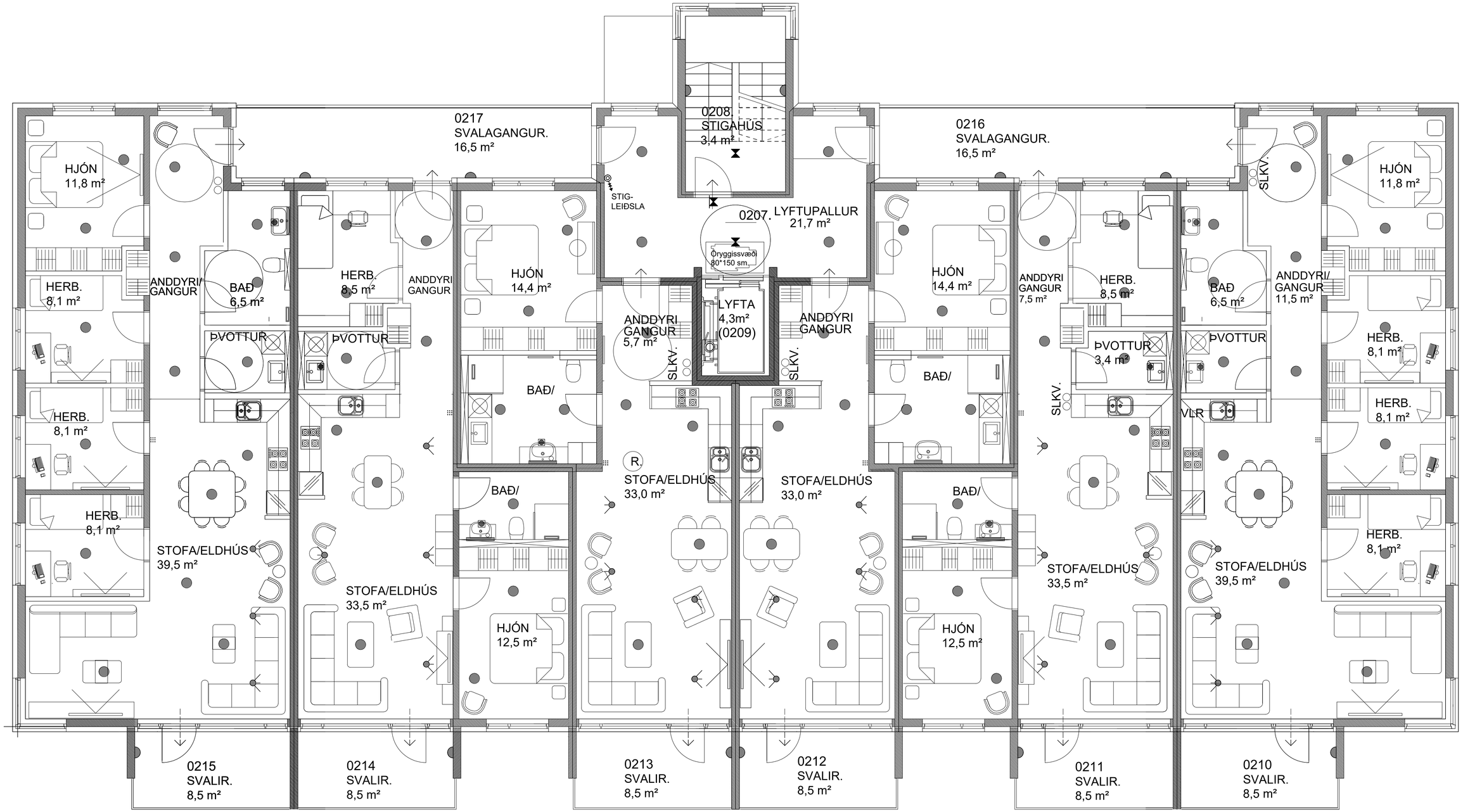

Br.	Dags.	Breyting

TÆKNIÞJÓNUSTAN SF
Síðumúla 1-108 Reykjavík
gsm 898 0723
e-mail audunn@tth.is

250250-3989

Suðurhella 20
Grunnmynd 2.hæðar
Lampaplan
Raflagnateikning

Hannað: AK	Dags.: 06.2025
Teikn.: AK	Yfirfarið.:
Kvarði.: 1:50	
Nr.: 250510	Blað.: Af.:

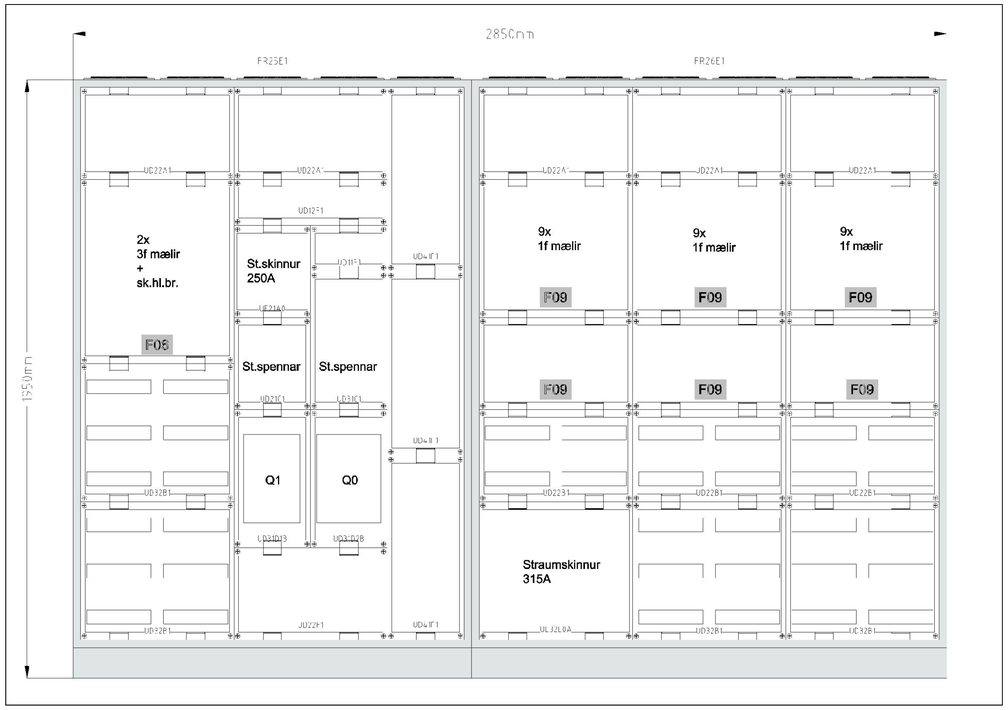

Tillaga að uppröðun aðaltöflu 1:10

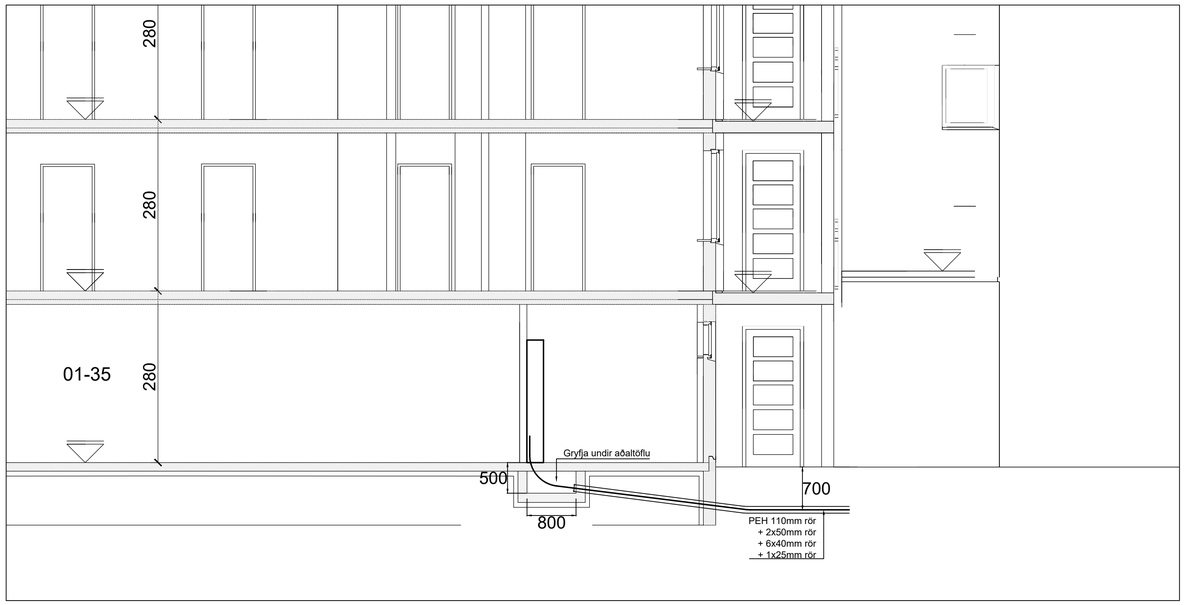

Snið í inntaksklefa 1:50

Afstöðumynd 1:500

ALMENNAR SKÝRINGAR - LÁGSPENNA/SMÁSPENNA:

Allar lagnir eru huldar og ídregnar í 16mm plastpípur, nema annað komi fram á teikningu

Allar sýnilegar utanáliggjandi lagnir eru járn/stál/ál-pípulagnir

Hæðir tengla eru 200mm, nema annað komi fram á teikningu

Hæðir tengla í eldhúsi og á salernum eru 1100mm, nema annað komi fram á teikningu

Hæð tengla við rofa sé í sömu hæð og rofinn

Hæðir rofa frá fullfrágengnu gólfi eru 1100mm, nema annað komi fram á teikningu

Öll mál eru gefin upp í mm og er alltaf miðað við fullfrágengið gólf

Öll mál miðast við miðja dós, nema annað sé tekið fram

Vísað er til sérteikninga arkitekts varðandi nákvæmar staðsetningar á búnaði og innréttingum

Greinar eru ekki sýndar í öllum tilfellum að töflu, en eru þá merktar viðkomandi töflu

Málstraumur rofa og tengla skal vera minnst 10 A

Málmhluta lagna, strengstiga, lampa og rafbúnaðar skal jarðbinda vandlega

Frágangur sökkkulskautstenginga skulu vera í samræmi við tæknilega tengiskilmála rafveitu

Taka skal mið af fjölda og stærð strengja við val á stærð tengidósa

Allar raflagnir og frágangur þeirra skulu vera í samræmi við reglugerð um raforkuvirki

Þessar athugasemdir eiga við ef annað kemur ekki fram á teikningu

Br.	Dags.	Breyting

TÆKNIÞJÓNUSTAN SF
Stöðumála 1-108 Reykjavík
gsm 898 0723
e-mail audunn@tth.is

250250-3989

Suðurhella 20
Snið, afstöðumynd, aðaltafla útlit
Lágspennulagnir
Raflagnateikning

Hannað: AK	Dags.: 06.2025
Teikn.: AK	Yfirfarið.:
Kvarði.: 1:50. 1:500 1:10	
Nr.: 250511	Blað.: Af.:

RAFRÆNT INNSIGLAÐ
Hafnarfjarðarkaupstaður - Byggingarfulltrúi
Dags. 21.8.2025 11:08:43

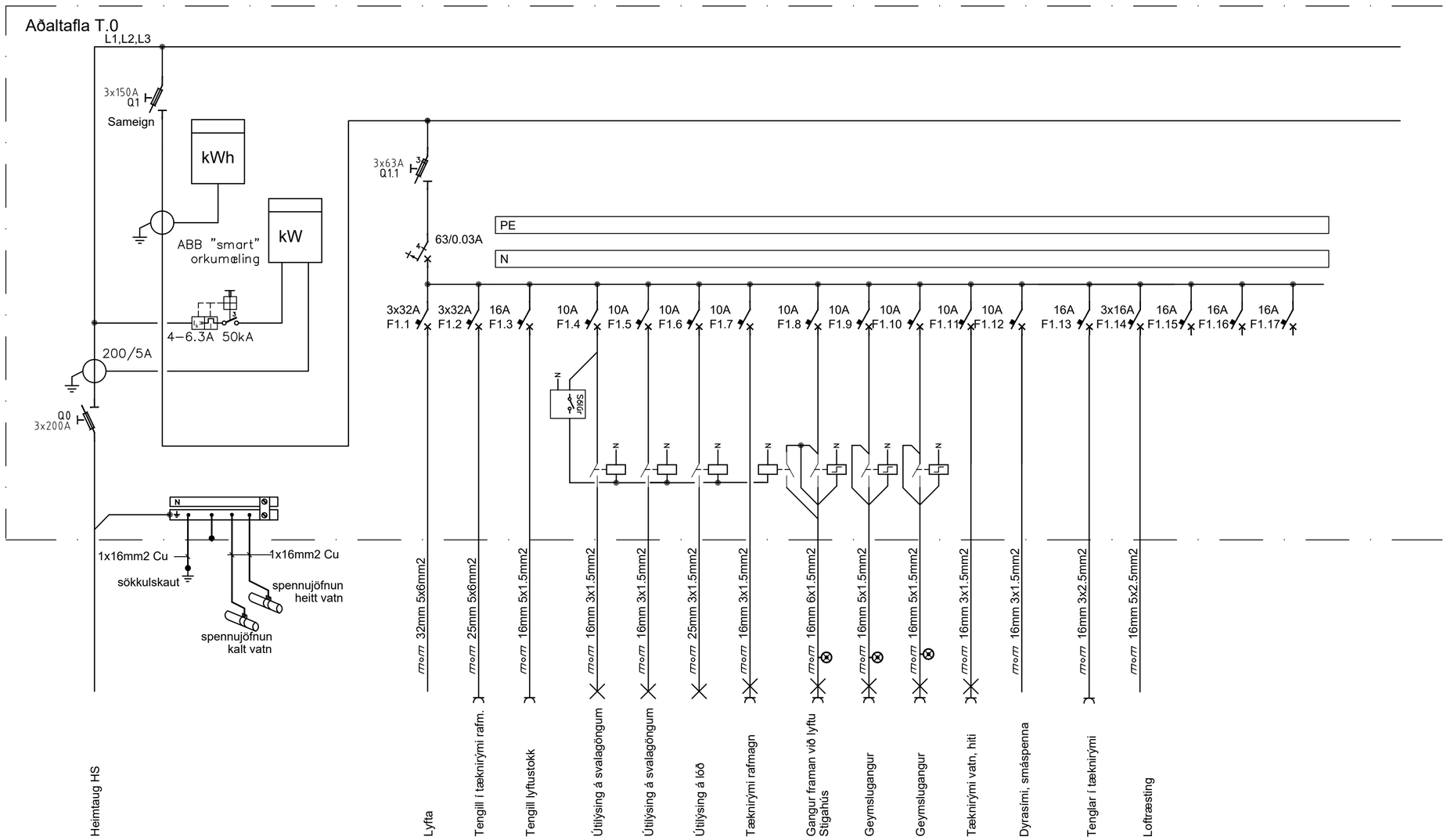

Br.	Dags.	Breyting

TÆKNIÞJÓNUSTAN SF
Síðumúla 1–108 Reykjavík
s. gsm 8980723
e-mail audunn@tth.is

250250-3989

Suðurhella 20
Hafnarfirði
Einlínumynd aðaltöflu
Raflagnateikning

Hannað.: AK	Dags.: 06.2025
Teikn.: AK	Yfirfarið.:
Kvarði.:	
Nr.: 250601	Blað.: 1 Af.: 3

RAFRÆNT INNSIGLAÐ
Hafnarfjarðarkaupstaður - Byggingarfulltrúi
Dags. 21.8.2025 11:08:44

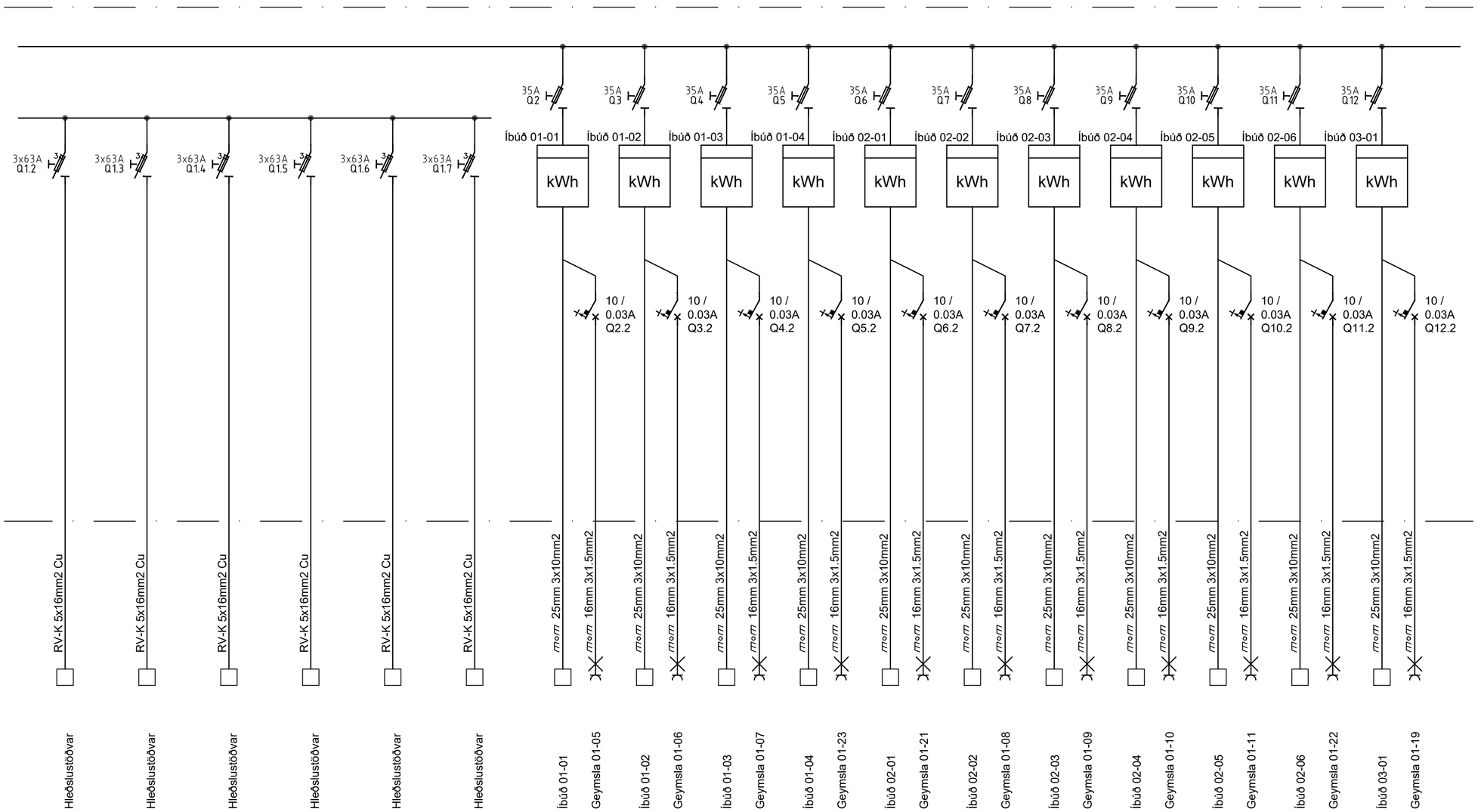

Br.	Dags.	Breyting

TÆKNIÞJÓNUSTAN SF
Síðumúla 1–108 Reykjavík
s. gsm 8980723
e–mail audunn@tth.is

250250-3989

Suðurhella 20
Hafnarfirði
Einlínumynd aðaltöflu
Raflagnateikning

Hannað.: AK	Dags.: 06.2025
Teikn.: AK	Yfirfarið.:
Kvarði.:	
Nr.: 250601	Blað.: 2 / Af.: 3

RAFRÆNT INNSIGLAÐ
Hafnarfjarðarkaupstaður - Byggingarfulltrúi
Dags. 21.8.2025 11:08:44

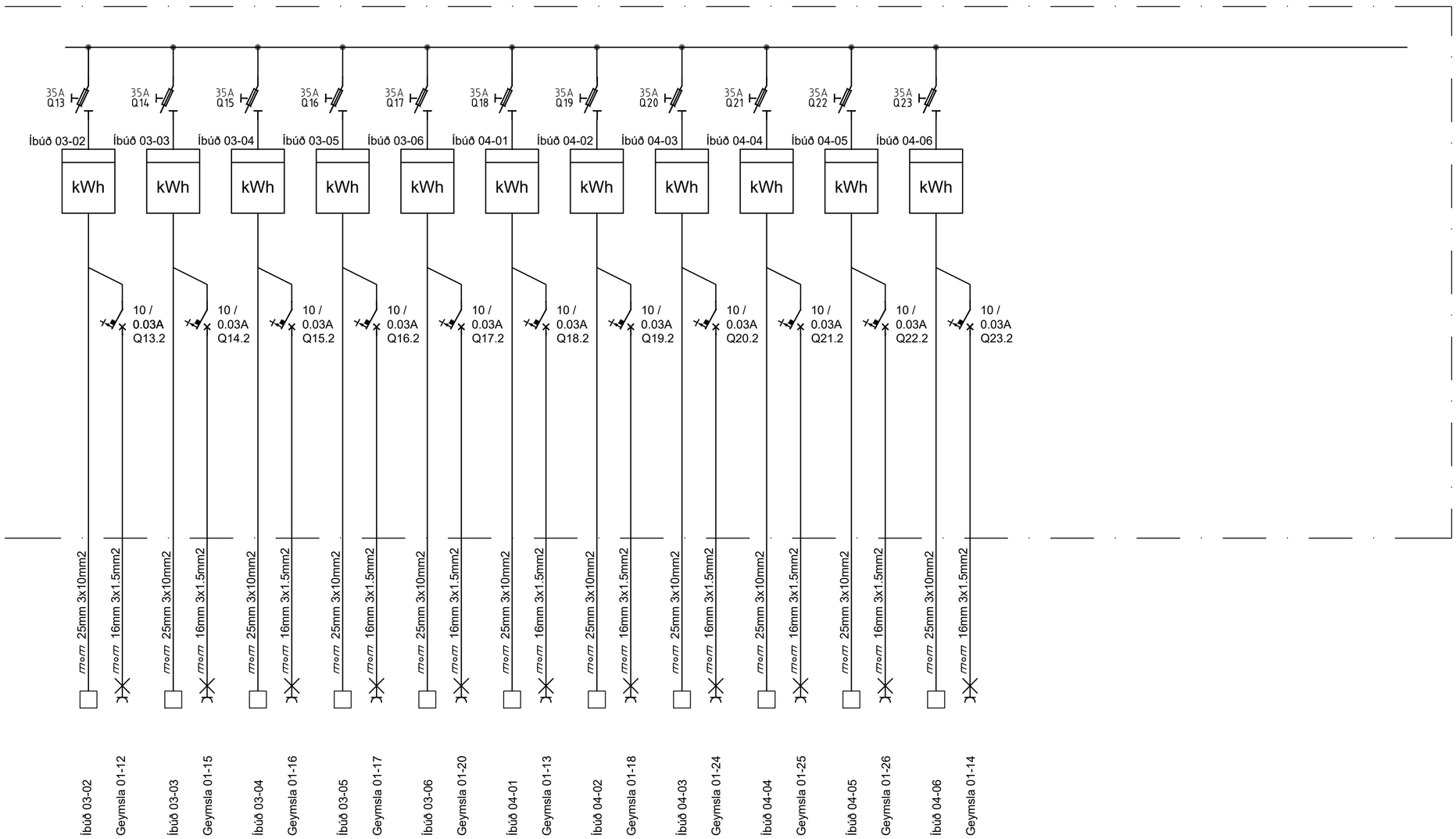

Br.	Dags.	Breyting

TÆKNIÞJÓNUSTAN SF
Síðumúla 1-108 Reykjavík
s. gsm 8980723
e-mail audunn@tth.is

250250-3989

Suðurhellu 20
Hafnarfirði
Einlínumynd aðaltöflu
Raflagnateikning

Hannað.: AK	Dags.: 06.2025
Teikn.: AK	Yfirfarið.:
Kvarði.:	
Nr.: 250601	Blað.: 3 Af.: 3

RAFRÆNT INNSIGLAÐ
Hafnarfjarðarkaupstaður - Byggingarfulltrúi
Dags. 21.8.2025 11:08:45

Greinatöflur T01-03, T02-02, T02-05, T03-02, T03-05, T04-02, T04-05

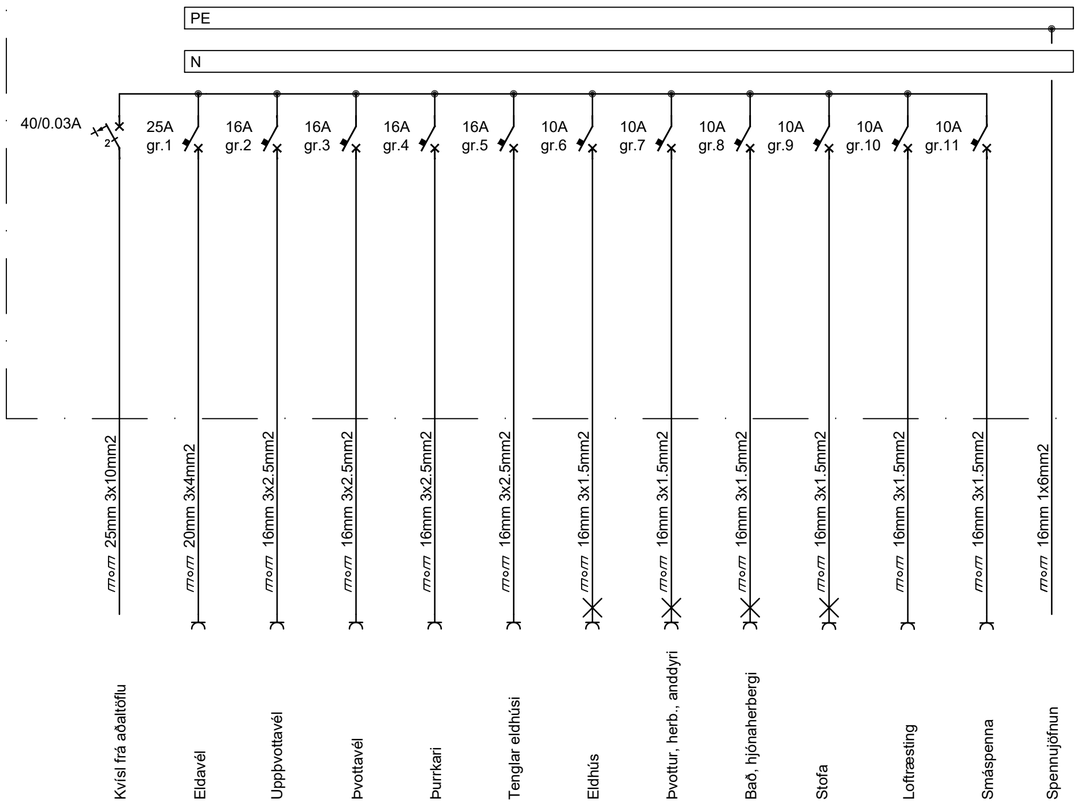

Greinatöflur T01-04, T02-01, T02-06, T03-01, T03-06, T04-01, T04-06

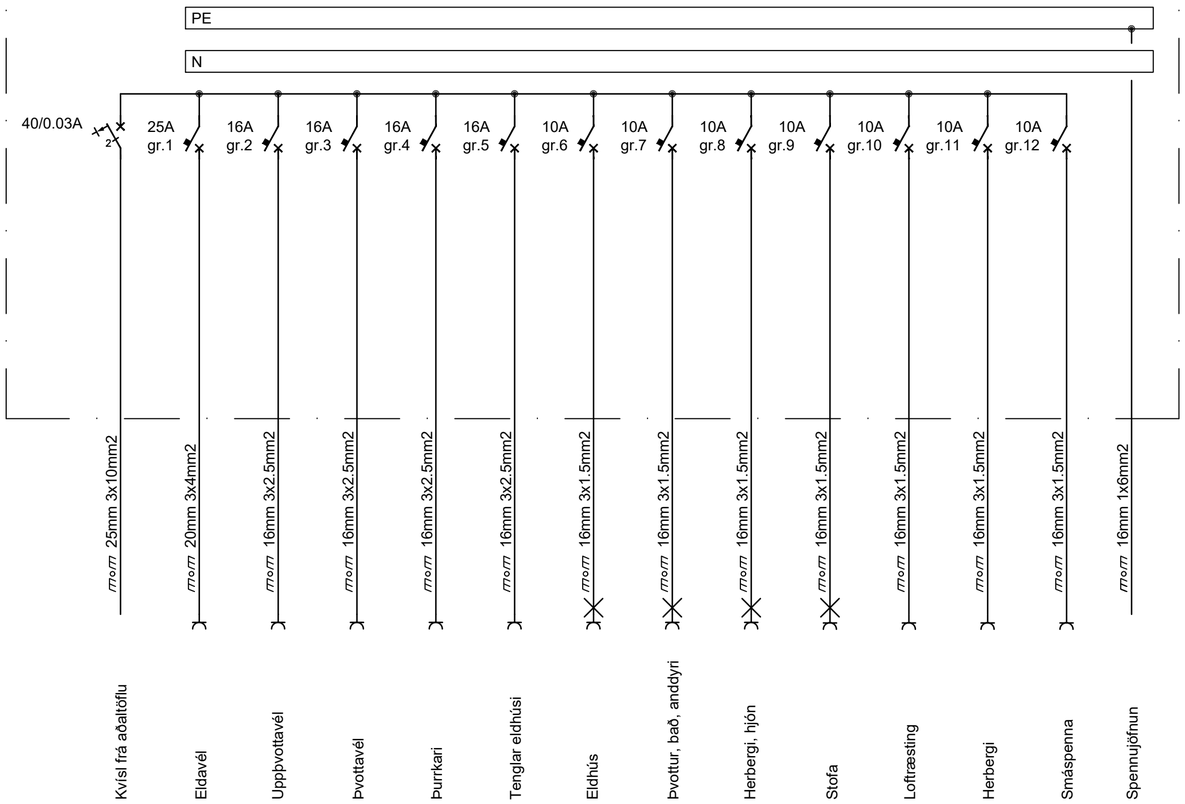

Br.	Dags.	Breyting

TÆKNIÞJÓNUSTAN SF
Stöðumúla 1-108 Reykjavík
s. gsm 8980723
e-mail audunn@tth.is

250250-3989

Suðurhella 20 Hafnarfj.
Greinatöflur, einlínumyndir
Raflagnateikning

Hannað.: AK	Dags.: 06.2025
Teikn.: AK	Yfirfarið.:
Kvarði.:	
Nr.: 250602	Blað.: Af.:

RAFRÆNT INNSIGLAÐ
Hafnarfjarðarkaupstaður - Byggingarfulltrúi
Dags. 21.8.2025 11:08:45

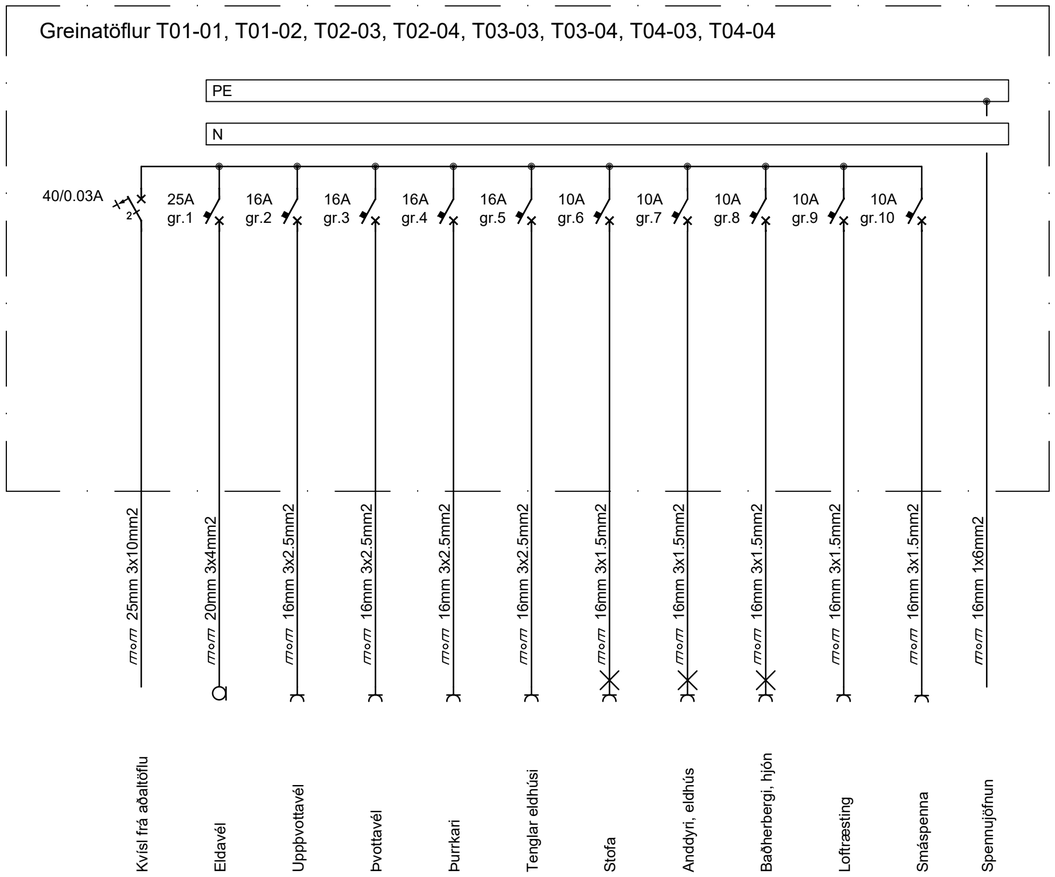

Br.	Dags.	Breyting

TÆKNIÞJÓNUSTAN SF
Síðumúla 1-108 Reykjavík
s. gsm 8980723
e-mail audunn@tth.is

250250-3989

Suðurhella 20 Hafnarfj.
Greinatöflur, einlínumyndir
Raflagnateikning

Hannað.: AK	Dags.: 06.2025
Teikn.: AK	Yfirfarið.:
Kvarði.:	
Nr.: 250603	Blað.: Af.: